DETEKTIV NEMOGUĆEG

MARTI MISTERIJA

BROJ 90

POŠTO JE U POZORIŠNOG LUTKA UBAČEN UREĐAJ „SILETKA" DOGODILO SE NIZ UBISTAVA. POČINILA IH JE MONIKA KOJA JE U TELEPATSKOJ VEZI SA LUTKOM. O SVEMU TOME MARTI MISTERIJU OBAVESTIO JE RUTDŽER, PRONALAZAČ PAKLENOG UREĐAJA. IZMEĐU NJIH DVOJICE DOŠLO JE DO SUKOBA...
TEKST: CHIAVEROTTI
CRTEŽ: CASSARO
RUTDŽER SE OČAJNIČKI UHVATIO ZA RANJENU MARTIJEVU NOGU...
BITANGO!
TUMP!

TUMP!
UPOMOĆ! POMAGAJ-TE!
OH! OVO JE DEČIJI GLAS! MOŽDA JEDNOG OD ROBERTOVIH SINOVA!
BUTINA ME PEČE... KAO VATRA... METAK MORA DA JE JOŠ U MESU...
KRICI SU SE ODAVDE ČULI...
OH! KRISTOFER... ENO IH!
NEEE! NEEE!

KRISTOFERE!
U ISTOM TRENUTKU...
ALI... ŠTA SE TO DEŠAVA?...
MOŽDANA AKTIVNOST ZASTRAŠUJUĆE POVEĆAVA SVOJ INTENZITET KAO DA DEVOJKA DOŽIVLJAVA NEKO SNAŽNO UZBUĐENJE.

GARDEN HAUZ...
OSE... OSEĆAM KAKO NEMAM SNAGE... BIĆE DA JE TO ZBOG RANE...
ARF
ARF
...ČAK SVE DUPLO VIDIM.
NISAM U STANJU DA GOLIM RUKAMA ŠČEPAM LUTKA...
MORAM DA DOĐEM DO SVOG REVOLVERA SA ZRACIMA KOJI ĆE GA MOĆI ZAUSTAVITI.
...ONAJ TIP MI GA JE BACIO U ŽIVU OGRADU...
...MORAM GA PRONAĆI!

OH! KAKAV JE OVO LAVIRINT!
THUMP
DO VRAGA!

TUMP!
MORAM... MORAM USTATI!
OVO JE MORA... MORA!!
NOGA... NOGA ME BOLI KAO DA MI JE NEKO NOŽEM BODE! NE MOGU VIŠE... NE MOGU...
OH! REVOLVER ONOG TIPA KOJI SAM BACIO!

MOŽDA JOŠ IMAM NEKU MOGUĆ...
?
TLIJNK
Š-ŠHHHHH
STO MU GROMOVA! NEPAŽNJOM SAM AKTIVIRAO KOMANDU ZA UKLJUČIVANJE FONTANE!

REVOLVER! MO-RAM GA UZETI PRE NEGO ŠTO...
PROKLET-STVO! OK-VAŠEN JE...
...NADAJMO SE SAMO DA VODA NIJE PRODRLA U BU-RENCE!
KLIK
DO VRAGA! OVO JE KRAJ!

ISTOVRE-MENO...
HHHH... HH...
!
MONIKA!
ODJEDNOM, DEVOJKA JE PO-ČELA DA SE TRESE KAO DA IMA EPILEPTIČNI NAPAD...
ŠTA SE OVO DEŠAVA, DOKTORE FORESTER?
MGRH
NE ZNAM, GOSPOĐICE LOMBARD! NE ZNAM!!
GARDEN HAUZ... POD PRITISKOM IZ-NENADNOG STRAHA, DETEKTIV NEMO-GUĆEG JE PONOVO POVUKAO OBA-RAČ I OVOG PUTA...
BANG
KAKVA SREĆA! VODA NIJE OŠ-TETILA SVE METKE!

JEDAN TRANZISTOR U LUTKU ODJEDNOM JE OTKAZAO I KRISTOFER JE ZASTAO KAO UKOČEN...
...ALI, POSLE NEKOLIKO MINUTA PONOVO JE POČEO DA KORAČA...
KLIK
UH! JOŠ JEDAN OKVAŠEN METAK!
NE! NE!
KLIK
BANG
BANG

TUMP!
USPEO SAM! USPEO SAM!! ZAUSTAVIO SAM GA!
OH, NE! NE!!
ON JE OD METKA SAMO IZGUBIO RAVNOTEŽU!!
NE RAZUMEM, ZAŠTO SE NE ZAUSTAVIŠ, MALI PROKLETNIČE? ZAŠTO?
PUCAJ MU U SRCE, MARTI! U SRCE!
!!!
!!!

SRCE...
KLIK
KLIK
KLIK
KLIK
GOTOV SAM!
IZMAKAVŠI SE, MISTERIJA JE USPEO DA IZBEGNE PRVI UDARAC NOŽEM...
...ALI NE I DRUGI...
AAAAH!

ZA TO VREME NA MONIKINOM ČELU POJAVILA SE MALA PLAVIČASTA SVETLOST...
OHH...
?
DOKTORE FORESTER! GLEDAJTE!
...IZ KOJE JE UBRZO POČELA DA SE ŠIRI ZASLEPLJUJUĆA SVETLOST...
...I...
PUCAJ, MARTI! SAD PUCAJ!
BANG!

ALI ŠTA... ŠTA SE TO DESILO?
KAO DA... KAO DA IZ NJEGOVE UNUTRAŠNJOSTI ZRAČI SVETLOST... KAO...
KRAJNJIM NAPOROM, MARTI MISTERIJA SE BACIO DESNO OD FONTANE...
KAO DA ĆE DA EKSPLODIRA!!
...ZATIM...
ŠBRANG!

ZA TO VREME...
UNIŠTIO GA JE, TETKA DIJANA! MARTI...PROFESOR MISTERIJA GA JE UNIŠTIO!! «VIDELA SAM»...
O, KAKO SE RADUJEM!
NE RAZUMEM ŠTA SE DESILO, ALI DEVOJKA JE IZAŠLA IZ KOME, A TO ZNAČI...
VITAL FUNCTIONS ANNULLATED THE SUBIECT IS DEAD*
OH, NE! NIJE MOGUĆE!
* VITALNE FUNKCIJE PRESTALE. SUBJEKAT MRTAV.

VAŠINGTON MOUS, SLEDEĆE NEDELJE...
KADA SU JAVA I ROBERT DOŠLI DA MI POMOGNU, TAJANSTVENI TIP KOJI JE TVRDIO DA JE PRONAŠAO **AMPLIFIKATOR ESP** ENERGIJE NESTAO JE U NOĆI...
BIP BIP BIP
...A MEĐU KRISTOFEROVIM OSTACIMA NISMO PRONAŠLI NI TRAGA TAJANSTVENE **SILETKE**... KO ZNA, MOŽDA JU JE EKSPLOZIJA UNIŠTILA...
BIP! BIP! BIP!
...A MOŽDA JE UPRAVO IZ NJE ZRAČILA ENERGIJA KOJA JE POMOGLA MONIKI DA PREŽIVI UPRKOS TOME ŠTO SU SVI KLINIČKI KONTROLNI APARATI POKAZIVALI DA JE **KLINIČKI MRTVA**...
UOSTALOM, TO NIJE NI ČUDO BUDUĆI DA SU SVI MEDICINSKI APARATI PREDVIĐENI ZA MERENJE NORMALNE ENERGIJE. TOKOM DESET MINUTA NAKON IZLASKA IZ KOME MONIKA JE ŽIVELA U NEKOJ VRSTI NEOPISIVOG PAKLA.
BIP! BIP! BIP!
MEĐUTIM, POSLE TIH PET MINUTA PONOVO JE POSTALA SASVIM NORMALNA DEVOJKA I, SREĆOM, **ZABORAVILA JE** SVE ŠTO JOJ SE DESILO TOKOM POSLEDNJA TRI DANA...

„OSTAJE JOŠ DA SE RAZJASNI **ŠTA** JE UNIŠTILO TOG LUTKA. MOJE JE MIŠLJENJE DA JE MONIKA NA NEKI NAČIN USPELA DA **POTISNE** STRANU SVOJE PODSVESTI KOJA JE KOMANDOVALA KRISTOFEROM..."
BIP! BIP!
„...SVE JE TO KOD NJE IZAZVALO VRLO SNAŽAN ŠOK, KOJI JOJ JE OMOGUĆIO DA IZAĐE IZ KOME ZADRŽAVŠI JOŠ ZA NEKOLIKO TRENUTAKA **ESP** MOĆI KOJE JE IMALA U SNU..."
BIP! BIP
„...NJIMA SE POSLUŽILA DA MI POMOGNE DIREKTNO MI „USMERIVŠI" U REVOLVERSKU CEV ONAJ METAK **ENERGIJE** KOJI JE, VEROVATNO, POGODIO SILETKU I UNIŠTIO JE..."
SAD JE SVE GOTOVO... ILI BAR TAKO IZGLEDA... BART SIMPSON SE OPORAVLJA I SLEDEĆI ODMOR PROVEŠĆE U MONTREALU, U MONIKINOJ KUĆI...
BIP! BIP!
„NE ZNAJUĆI ŠTA SE DOGODILO, KONI VILSON VEĆ PRAVI NOVOG LUTKA... U NOVINAMA SAM PROČITAO DA ĆE GA NAZVATI **„ZLI DUH"** A TO IME JE ČITAV PROGRAM..."

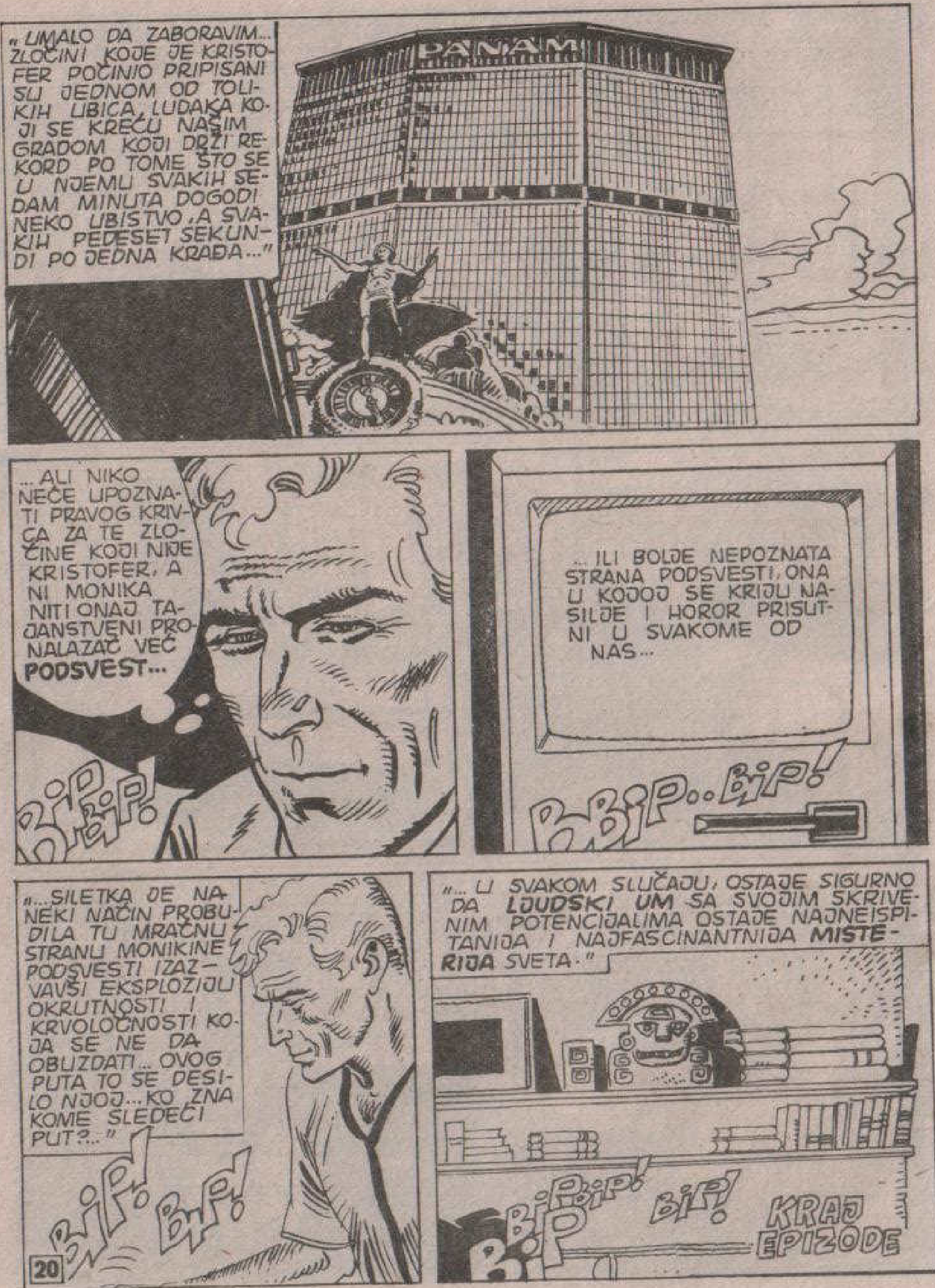
„UMALO DA ZABORAVIM... ZLOČINI KOJE JE KRISTOFER POČINIO PRIPISANI SU JEDNOM OD TOLIKIH UBICA, LUDAKA KOJI SE KREĆU NAŠIM GRADOM KOJI DRŽI REKORD PO TOME ŠTO SE U NJEMU SVAKIH SEDAM MINUTA DOGODI NEKO UBISTVO, A SVAKIH PEDESET SEKUNDI PO JEDNA KRAĐA..."
PANAM
...ALI NIKO NEĆE UPOZNATI PRAVOG KRIVCA ZA TE ZLOČINE KOJI NIJE KRISTOFER, A NI MONIKA NITI ONAJ TAJANSTVENI PRONALAZAČ VEĆ **PODSVEST**...
BIP.. BIP!
...ILI BOLJE NEPOZNATA STRANA PODSVESTI, ONA U KOJOJ SE KRIJU NASILJE I HOROR PRISUTNI U SVAKOME OD NAS...
B.. BIP.. BIP!
„...SILETKA JE NA NEKI NAČIN PROBUDILA TU MRAČNU STRANU MONIKINE PODSVESTI IZAZVAVŠI EKSPLOZIJU OKRUTNOSTI I KRVOLOČNOSTI KOJA SE NE DA OBUZDATI... OVOG PUTA TO SE DESILO NJOJ... KO ZNA KOME SLEDEĆI PUT?..."
BIP! BIP!
„... U SVAKOM SLUČAJU, OSTAJE SIGURNO DA **LJUDSKI UM** SA SVOJIM SKRIVENIM POTENCIJALIMA OSTAJE NAJNEISPITANIJA I NAJFASCINANTNIJA **MISTERIJA** SVETA."
BIP BIP! BIP!
KRAJ EPIZODE
20

LOV NA VEŠTICU
TEKST: PENNACCHIOLI CRTEŽ: RINALDI
KLERMONT, GRADIĆ UTONUO U VELIKE ŠUME MASAČUSETSA...
...NJEGOVI STANOVNICI DIREKTNI SU POTOMCI PRVIH KOLONISTA **PURITANACA**, KOJI SU POBEGLI IZ ENGLESKE U XVII VEKU DA BI OSNOVALI NOVU DOMOVINU PREMA SVOJIM STROGIM MORALNIM NAČELIMA.
KLAP
KLAP
21

KLIP
KLIP!
KLIP
SIGURNA SAM DA ĆEŠ SE U PARKU LEPO ZABAVLJATI, BEA.
HMM...
ŠTA JE? NE RADUJEŠ SE ŠTO ĆEŠ BITI ZAJEDNO SA OSTALOM DECOM?
NIKO NEĆE SA MNOM DA SE IGRA!
TO SU OBIČNE GLUPOSTI...

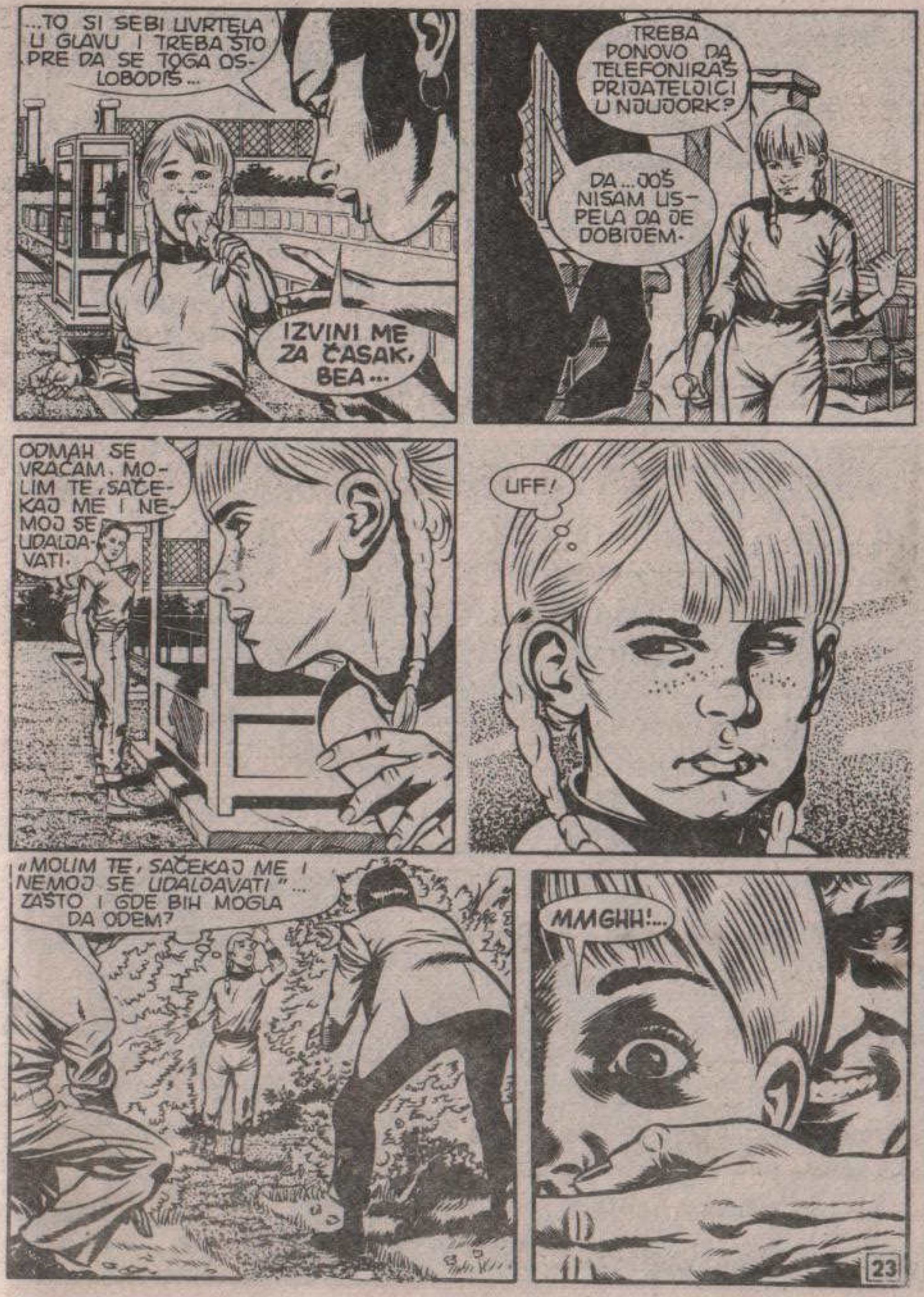
...TO SI SEBI UVRTELA U GLAVU I TREBA ŠTO PRE DA SE TOGA OSLOBODIŠ...
IZVINI ME ZA ČASAK, BEA...
TREBA PONOVO DA TELEFONIRAŠ PRIJATELJICI U NJUJORK?
DA... JOŠ NISAM USPELA DA JE DOBIJEM.
ODMAH SE VRAĆAM. MOLIM TE, SAČEKAJ ME I NEMOJ SE UDALJAVATI.
UFF!
«MOLIM TE, SAČEKAJ ME I NEMOJ SE UDALJAVATI»... ZAŠTO I GDE BIH MOGLA DA ODEM?
MMGHH!...

VALJDA ĆU IMATI DOVOLJNO SITNOG NOVCA.
NADAM SE DA SE DIJANA KONAČNO VRATILA KUĆI.
NJUJORK...
SVAKI PUT KAD KRENEM U ŠOPING, POKUPIJEM POLA TRGOVINE...
UFF! SAMO KAD SAM KONAČNO STIGLA KUĆI!

TELEFON IZGLEDA UPORNO ZVONI.
RING!
MOGLO BI BITI NEŠTO VAŽNO...
RING!
RING!
RING
POLAKO... DOLAZIM!
RING!
NIKOGA NEMA... DOBRO, POKUŠAĆU JOŠ JEDNOM...
KLIK
HALO, DIJANA?... SEĆAŠ LI ME SE? JA SAM...
SALI!

KOLIKO JE GODINA PROŠLO? PA NISMO SE VIDELE OD STUDIJA!
GOVORIM IZ TELEFONSKE GOVORNICE I NEMAM PUNO VREMENA NA RASPOLAGANJU...
...ZOVEM TE ZBOG JEDNE USLUGE. DOĐI SMESTA U KLERMONT, ZAJEDNO S TVOJIM PRIJATELJEM SA TELEVIZIJE...
MISLIM, NARAVNO, NA MARTIJA MISTERIJU... OVDE SE DEŠAVAJU ČUDNE STVARI... JA...
SMIRI SE! ŠTA SE DEŠAVA?
SAD NEMAM VREMENA DA TI OBJAŠNJAVAM... A, OSIM TOGA, NE VIDIM VIŠE BELU...
...TO TI JE DEVOJČICA KOJA SE NALAZI U SREDIŠTU ČITAVOG DOGAĐAJA...

...NEMAM VIŠE SITNINE! DOĐITE TI I MISTERIJA PRE NEGO ŠTO...
OUH!
THUMP!
...PRE NEGO ŠTO BUDE PREKASNO!
NE MIČI SE, MALA!
HEJ!
AKO NEĆEŠ LEPIM, ONDA ZNAM JA I DRUGAČIJE!
GLEDAJ!
ŠTA...

O KEJ, SALI, GLEDAĆU DA UBEDIM MARTIJA IAKO SAM SIGURNA DA ĆE ME PITATI ŠTA...
BTOM!
ČEKAJ! ČUJEM NEKU BUKU! NE BIH VOLELA DA BEA...
SALI?... SALI, JOŠ SI NA LINIJI?
VVISST!
MIJAU
THROKK

REKLA SAM JOJ DA SE NE UDALJAVA... LEPO SAM JOJ REKLA!
OH... GOSPODE!
ŠMRK! ŠMRK!

NE ODGOVARA MI. PITAM SE ŠTA SE MOGLO DESITI U TOJ ZABAČENOJ SELENDRI... KOLIKO SE SEĆAM, SALI JE BILA **RAZUMNA** I **SREĐENA** OSOBA.
...A SAD JE SVOJIM POZIVOM I MENE UZNEMIRILA.
...NIJE ČAK NI VRATILA SLUŠALICU...
UOSTALOM, SAD MI NIŠTA NE VREDI DA LUPAM GLAVU.
JEDINO ŠTO MOGU DA URADIM, JESTE DA UBEDIM MARTIJA DA KRENEMO U MASAČUSETS.
SUPERS
JS

ZA TO VREME...
HAJDE, NEMOJ PLAKATI... HAJDEMO ODAVDE PRE NEGO ŠTO NEKO STIGNE!
DA, DA... HAJDEMO...
DOBRO SI? MOŽEŠ LI DA STOJIŠ NA NOGAMA?
DA... SAD MI JE DOBRO...
ŠTA SAM URADILA... **PONOVO** SE DESILO?
NIŠTA TO NIJE. SVE JE U REDU... BUDI MIRNA!

VAŠINGTON MJUS...
HMM... DOKUMENTACIJU SAM SKUPIO... NACRTAO SAM SKICU...
DA, SVE IMAM. NA ŽALOST. ŠTO ZNAČI DA, SAMO AKO TELEFON NE ZAZVONI, MORAĆU POČETI DA PIŠEM...
HMG... RGHRR...
UH!

RGH... MGHRR!...
HVALA, JAVO. DA MI NISI DONEO KAFU, IMAO BIH IZVRSTAN IZGOVOR DA USTANEM I SKUVAM JE!
NI ZA KOGA NISAM KOD KUĆE. HM... KASNIM I NE SMEM IZGUBITI VIŠE NI MINUT.
RGHRR! MGHRR!
ZNAM! ZNAM! MOLIM TE SAMO DA ME POŠTEDIŠ TVOJIH KOMENTARA...
...TAČNO JE DA JE TREBALO DA JE NAPIŠEM JOŠ PRE MESEC DANA SAMO ŠTO SAM STALNO BIO PRISILJEN DA ODLAŽEM...
UOSTALOM, KAO OBIČNO... NE VIDIM ŠTA BI TU BILO ČUDNO.
HM... POČINJEMO!
ZMAJ I PRINCEZE
Macintosh Plus

DAKLE... DA VIDIMO. „SVI MI SVAKOG DANA KUPUJEMO NOVINE, SEDAMO U AUTO DA BISMO OTIŠLI NA POSAO, IZLAZIMO IZ KANCELARIJE ZA VREME PODNEVNE PAUZE..."
KLIK KLIK KLIK
„... ZATIM, POSLE ZAVRŠETKA RADNOG VREMENA, VRAĆAMO SE KUĆI ŽENAMA I DECI..."
„... ZAJEDNO VEČERAMO I PROVODIMO SLOBODNO VREME GLEDAJUĆI TELEVIZIJSKI PROGRAM..."
...ČITAV NAŠ NAČIN ŽIVOTA U OČIMA DRUGIH, A I NAS SAMIH, STVARA UTISAK MIRNIH, CIVILIZOVANIH, DRUŠTVENIH BIĆA, SRDAČNIH, TOLERANTNIH...
„... ALI DA LI STVARI **ZAISTA** TAKO STOJE?"

TELEFON... ZNAO SAM!
RYNG!
HMM...
RYNG RYNG
JASNO MI JE, MARTI JE SIGURNO REŠIO DA RADI, PA JE ISKLJUČIO TELEFON.
UTOLIKO GORE ZA NJEGA... HTELA SAM DA MU JAVIM DA ĆU SVRATITI DO NJEGA... OVAKO ĆU GA IZNENADITI...
... DOČEKAĆE ME ZBUNJENO KAO ŠTO OBIČNO RADI U TAKVIM SITUACIJAMA.

„U SVIM LJUDIMA POSTOJI NASILNIČKA KOMPONENTA, MADA POTISNUTA DRUŠTVENIM KONVENCIJAMA. ČIM NAM OSLABE ODBRAMBENE SNAGE, TA SKRIVENA STRANA NAŠE PRIRODE MOŽE DA IZBIJE NA POVRŠINU... KAO ŠTO SE DOGODILO U HITLEROVOJ NEMAČKOJ..."
„... GDE SU, U MNOGIM SLUČAJEVIMA, „NORMALNI" OČEVI PORODICA PREKO NOĆI POSTALI..."
„... VOJNICI SPREMNI DA SE POVINUJU NAJNEHUMANIJIM I NAJOKRUTNIJIM NAREĐENJIMA!"
„... OBIČNO PITOMA I NENASILNIČKA STRANA NAŠE PRIRODE ŽIVE ZAJEDNO NE POTISKUJUĆI JEDNA DRUGU I STVARAJUĆI TAKO MNOGO STRASTVENIJU I KONTRADIKTORNIJU INDIVIDUU NEGO ŠTO SMO SAMI SPREMNI DA PRIZNAMO..."
...U VREME MIRA, KAD NEMA PRILIKE DA ISPRAZNI SVOJE RUŠILAČKE NAGONE, ČOVEK JE SVOJ NABOJ NASILJA USMERAVAO NA NEKU ŽRTVENU OVCU KOJA JE POSTAJALA PREDMET NEIZRAŽENE I NEIZRECIVE MRŽNJE DRUŠTVA...

„... TAKO JE ZMAJU NASILJA KOJI JE PRETIO DA UNIŠTI ČITAVU ZAJEDNICU..."
„... NA ŽRTVU PRINOŠENA PRINCEZA, SIMBOL SVIH ONIH KOJI SU SE OSEĆALI UGROŽENI!"
MALO NJIH ZNA DA U CIVILIZACIJI STARE GRČKE, VELIKIH FILOZOFA I VELIKIH UMETNIKA ŽRTVOVANJE LJUDI JOŠ NIJE BILO POTPUNO IŠČEZLO...
„... U ATINI JE BILO POZNATO U OBLIKU FARMAKOSA. NEKI NESREĆNIK JE ODGAJAN SPECIJALNO..."

„... DA BI BIO ŽRTVOVAN KADA BI UNUTRAŠNJE NESUGLASICE DOSTIGLE NEPODNOSLJIVI STEPEN ...”
RITUALNO UBISTVO POLARIZOVALO JE ČITAVO NASILJE NA ŽRTVU DA BI NEKONTROLISANOM ŠIRENJU NASILJA PRUŽIO INSTITUCIONALNI LEGITIMITET...
DRIIIN...
DRIIIN...
HMM... NEKO JE PRED VRATIMA. NADAJMO SE DA ĆE SE JAVA BRZO OSLOBODITI GNJAVATORA.
MMGGH!
ZDRAVO, JAVO... MARTI JE KOD KUĆE?
38

HMG... RGHRR... MGHRR...
SVE MI JE JASNO. OPET JE U STRAŠNOM ZAKAŠNJENJU I NE ŽELI DA BUDE UZNEMIRAVAN NI ZA ŠTA NA SVETU? JE LI TAKO?
RGH!.. RGH!...
SAD KAD SI MI TO REKAO, DOZVOLI DA UĐEM!
?!
TUMP
HITNO MI JE, A ON ĆE BITI ZADOVOLJAN ŠTO MU SE PRUŽA JAK RAZLOG DA MOŽE DA PRESTANE...
... SMETAM LI?
HMM...
39

REKAO SI NE, ZAR NE? ŠTA KAŽEŠ DA ODEMO NA KRAĆI IZLET U NJU INGLEND?
HMM...
ZNAM DA SI U ZAKAŠNJENJU. ALI TELEFONIRALA MI JE JEDNA KOLEGINICA SA STUDIJA...
IMAM UTISAK DA IMA NEKIH SASVIM POSEBNIH PROBLEMA...U STVARI, TRAŽILA JE TVOJU POMOĆ...
STOJ!!
PRVO: NE ŽELIM DA OBNOVIM SVOJU STARU SKAUTSKU LEGITIMACIJU, PREMA TOME, NE OSEĆAM SE OBAVEZNIM DA ISPUNIM „SVOJE" SVAKODNEVNO DOBRO DELO.
DRUGO: AKO ODMAH NE ZAVRŠIM OVO ŠTO RADIM, UREDNICI JEDNE SPECIJALIZOVANE REVIJE UDAVIĆE MOG MENADŽERA...
...ČIJA ĆE ME DUŠA PROGONITI SVAKE NOĆI DOK ME NE UBIJE NESANICOM!
O KEJ, SVE MI JE JASNO.

DA JE UMESTO MENE DOŠAO NEKO KOGA NE POZNAJEŠ, SVE BI OSTAVIO DA BI SE DUŠOM I TELOM POSVETIO SLUČAJU...
...MEĐUTIM, KAKO TO OD TEBE ZAHTEVA TVOJA VEČITA I DOSADNA VERENICA, ODJEDNOM SI ODLUČIO DA IGRAŠ ULOGU STAHANOVCA...
OH! UGASILA SI GA... A JA JOŠ NISAM REGISTROVAO ONO ŠTO SAM NAPISAO.
STRAŠNO MI JE ŽAO, MARTI. STVARNO SE PLAŠIM DA NEĆEŠ STIĆI DA ZAVRŠIŠ SVOJ ČLANAK.
JA...
ŠTA TI?
TELEFONIRAĆU SVOM MENADŽERU. NEKA MU NEKO DRUGI NAPIŠE TAJ ČLANAK...A TI GLEDAJ DA PRONAĐEŠ NEKI JAK RAZLOG KOJIM ĆEŠ OPRAVDATI OVO NASILJE.
UFF...

I TAKO, POSLE IZVESNOG VREMENA...
NEĆU DA TI NAVODIM KAKVE SAM SVE UVREDE MORAO DA PROGUTAM OD MOG MENADŽERA... ČAK JE DOVEO U SUMNJU MORALNI LIK MOJIH RODITELJA IDUĆI ČAK DO SEDME GENERACIJE UNAZAD...
VROOM
...NA ŽALOST, NISAM MOGAO DA MU ODGOVORIM POŠTO JE OVOGA PUTA BIO POTPUNO U PRAVU.
„OVOGA PUTA"? ON JE UVEK U PRAVU KADA SE GOVORI O KAŠNJENJU...
...A SAD ZABORAVI TO I UŽIVAJMO U PANORAMI.
KONEKTIKAT... PROSTO MI IZGLEDA NEMOGUĆE DA JE OVO PEJSAŽ NA SAMOM ULAZU U HAOTIČNI NJUJORK.
DA, GRAD KOJI ĆU USKORO MORATI DA NAPUSTIM ZATO ŠTO NEĆU VIŠE BITI U STANJU DA SNOSIM TROŠKOVE ŽIVOTA U NJEMU POŠTO MI SVI MOJI IZDAVAČI BUDU DALI OTKAZ...
OSTAVIMO SE SAD TOGA. PRIČAJ MI O TOJ SALI ZBOG KOJE SMO MORALI DA KRENEMO NAPREČAC.

KO JE ONA? ČIME SE BAVI? ZAŠTO NAS JE ZVALA?
HEJ, POLAKO. JEDNO PITANJE ZA DRUGIM.
...NEMAM MNOGO DA DODAM ONOM ŠTO SAM VEĆ REKLA. SALI JE SOCIJALNA RADNICA KAO I JA SAMO ŠTO JE ODABRALA DA RADI U MIRNOJ PROVINCIJI UMESTO U HAOTIČNOJ METROPOLI...
...POJMA NEMAM ZAŠTO JE ZAHTEVALA DA SE HITNO VIDI S TOBOM ALI, KOLIKO JA ZNAM, SIGURNA SAM DA ZA TO IMA JAKE RAZLOGE.
HMM... PRETPOSTAVLJAM DA JE TAKO...
...A, OSIM TOGA, PRUŽILA NAM JE IZVANREDNU PRILIKU DA NEKO VREME PROVEDEMO ZAJEDNO... NE MISLIŠ?
UH?! ĐAVO, BRZO UKLJUČI MAGNETOFON! HOĆU DA OVA REČENICA OSTANE ZABELEŽENA...

POŠTO JE VOZIO OBALOM SVE DO NJU HEVNA, AUTO JE SKRENUO PREMA UNUTRAŠNJOSTI PA, POSLE ČETIRI SATA...
TREBALO BI DA SMO STIGLI.
SAD SAVIJ DESNO. VIDIM PUTOKAZE.
MMGGH!...
AHA! SAD ĆEMO DA UŽIVAMO U PREDNOSTIMA AMERIČKE SIGNALIZACIJE. ORIJENTISATI SE U JEDNOM ZABAČENOM PROVINCIJSKOM MESTU ČESTO SE PRETVARA U PRAVI PRAVCATI LOV NA BLAGO!*
* AMERIČKI DRUMOVI OZNAČENI SU SKRAĆENICAMA I PROSTIM BROJEVIMA I RETKO KAD SE NA NJIMA NALAZE PUTOKAZI ZA MANJE GRADOVE.
KRAŠ
ZBOG NEVREMENA LJUDI ĆE OSTATI KOD KUĆE, PA NEĆEMO IMATI KOGA PITATI ZA OBAVEŠTENJE.
NEMOJ STALNO DA KUKAŠ, USKORO ĆEMO STIĆI.

NEŠTO KASNIJE...
EVO KLERMONTA!
VROOOMM
HMMM... POD OVOM STRAŠNOM KIŠOM ZAISTA SUMORNO IZGLEDA... A ČINI SE DA JE GRAĐEN PO ISTOM KALUPU KAO I SVI OSTALI GRADIĆI NJU INGLENDA...
... ODJEDNOM SAM SE NEČEG SETILA... NE ZNAM NI SALINU ADRESU NI BROJ TELEFONA.
TO NE BI TREBALO DA BUDE PROBLEM... U OVAKO MALOM MESTU SVI SIGURNO POZNAJU SOCIJALNU RADNICU.
HMM... GOSPODINE... MOLIM VAS...
MENE PITATE?
OPROSTITE. DA LI ZNATE GDE STANUJE GOSPOĐICA SALI VITMAN, SOCIJALNA RADNICA?
NE ZNAM.

...NE POZNAJEM TU OSOBU... ČAK MISLIM DA SE VI VARATE. ONA VEROVATNO NE ŽIVI OVDE.
ALI...
REKAO SAM VAM DA JE NE POZNAJEM. ZBOGOM.
I NEKA MI JOŠ NEKO KAŽE DA NABUŠITI TIPOVI ŽIVE SAMO U GRADOVIMA.
HMM... NE VERUJEM DA SE RADI O NEVASPITANJU. PRE IMAM UTISAK DA JE UZROK IME TVOJE PRIJATELJICE...
ALI ZAŠTO?... SALI JE DOBRA DEVOJKA.
ZAR NIKAD NISI GLEDALA FILMOVE STRAVE?
VRLO DOBRO ZNAŠ DA, KADA GLAVNI JUNACI STIGNU U NEKO ZABAČENO MESTO I IZGOVORE IME OSOBE KOJU TRAŽE, SVI SE ODJEDNOM RAZBEŽE.
DA... PORED TOGA, REŽISER ZNALAČKI UME DA POVEĆA NAPETOST, PRIBEGAVAJUĆI SPECIJALNIM EFEKTIMA.
HMRRR... RGHR...
46

HMGH!... RGHR...
DA... RAZUMEO SAM... U PRAVU SI, JAVO.
POTRAŽIĆU ADRESU U TELEFONSKOM IMENIKU U NADI DA SALI NIJE ZAHTEVALA DA JOJ BROJ NE BUDE UBELEŽEN*.
VROOM!
*TO LJUDI RADE DA BI SAČUVALI SVOJ PRIVATNI ŽIVOT.
VIDIM GOVORNICU. NADAM SE DA HULIGANI NISU ODNELI SLUŠALICU, KAO ŠTO TO OBIČNO BIVA.
...DANAŠNJI MARTIJEV OPTIMIZAM MOŽE SE UPOREDITI SAMO SA NJEGOVIM DOBRIM RASPOLOŽENJEM
RGH... RH...
PRAVO PA U BARU.
IMENIK JE TU, ALI SIGURNO BEZ STRANE KOJU TRAŽIM.
47

ALI...
NEVEROVATNO! NEKO JE IZBRISAO NJENO IME... MOGLO SE NALAZITI SAMO OV-DE IZMEĐU „VAJT“ I „VILBUR“!
WHITE A
45, Elizabeth Road 465732
Alabama Street 234557
Banner Alley 486450
CLAREMONT M-Z
IZGLEDA KAO DA SU OVDAŠNJI STANOVNICI ŽELELI DA IZBRIŠU SVAKI TRAG TE ŽENE...
HM... DIJANA JE ZAUSTAVILA JED-NU PROLAZNICU KOJA JE BILA SPREMNA ZA RAZGOVOR.
EVO GA, VRAĆA SE!
ZDRAVO, MARTI!
MARTI, PREDSTAV-LJAM TI SALI!

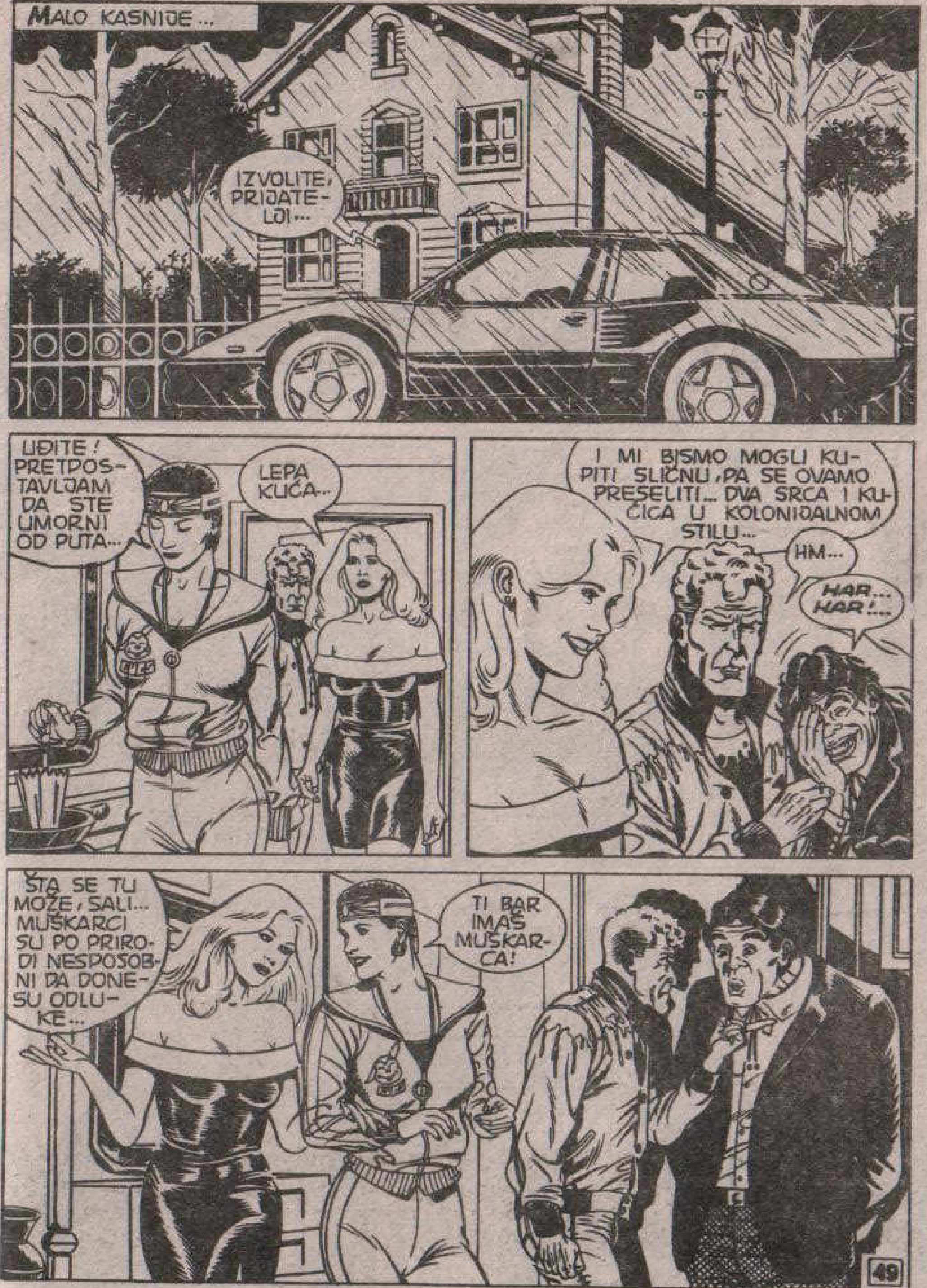
MALO KASNIJE...
IZVOLITE, PRIJATE-LJI...
UĐITE! PRETPOS-TAVLJAM DA STE UMORNI OD PUTA...
LEPA KUĆA...
I MI BISMO MOGLI KU-PITI SLIČNU, PA SE OVAMO PRESELITI... DVA SRCA I KU-ĆICA U KOLONIJALNOM STILU...
HM...
HAR... HAR!...
ŠTA SE TU MOŽE, SALI... MUŠKARCI SU PO PRIRO-DI NESPOSOB-NI DA DONE-SU ODLU-KE...
TI BAR IMAŠ MUŠKAR-CA!

NIJE, VALJDA, DA TI...
NISAM MOGLA DA USPOSTAVIM VEZU SA STANOVNICIMA OVOGA MESTA... BEZ OBZIRA KOME POLU PRIPADALI.
IZVINI ME ZA ČASAK...
?
PUFF! OVDE POČINJE DA BIVA ZAGUŠLJIVO.
OBEĆALA SAM TI DA ĆU SE BRZO VRATITI, A NISAM SAMA...
...SLUČAJNO SAM SRELA STARE PRIJATELJE.

ALI...?
ŠTA JE SAD OPET?
BOJIM SE NJEGA.
RGH... MGHRR...
HA-HA! NEMOJ DA TE ZBUNJUJE NJEGOV IZGLED... HM... JAVA JE DOBROĆUDNIJI OD SVIH OSTALIH.
TAKO JE.
OSEĆAM DA SI DOBAR.. HOĆEŠ LI DA SE IGRAŠ SA MNOM?
HMGHR!
GOSPOĐICE VITMAN... MISLIM DA NAM DUGUJETE IZVESNA OBJAŠNJENJA.
OSLOVLJAVAJ ME SA SALI, MARTI...

DOBRO, SALI. ZAŠTO JE OVA DEVOJČICA BILA ZAKLJUČANA U ORMARU?
NISAM MOGLA DRUGAČIJE.
OVDAŠNJI STANOVNICI SU HTELI DA JE KIDNAPUJU... PRETPOSTAVLJAM DA BI JE UBILI!
KIDNAPUJU? UBILI?... SALI, SIGURNA SI DA SI...
DOBRO? SAVRŠENO SAM DOBRO! I NE PRETERUJEM. OVDE SVI MRZE BEU ZATO ŠTO JE SMATRAJU...
...VEŠTICOM!
ŠTO MU GROMOVA!
VEŠTICOM? HOĆEŠ REĆI DA LJUDI OVDE JOŠ VERUJU U TE GLUPOSTI...
„...KAO NEKAD U STAROM SALEMU, U MRAČNOM XVII VEKU?"

TO IZGLEDA NEVEROVATNO ALI, NA ŽALOST, TAKO JE.
KAKO MOŽEŠ BITI TAKO SIGURNA?
DOVOLJNO JE OSLUŠNUTI ŠTA SE PRIČA PO GRADU... ZAMISLI, DOK SAM JA TELEFONIRALA DIJANI, DVOJICA ODVRATNIH TIPOVA POKUŠALI SU DA JE ODVEDU.
ZATO NISI VRATILA SLUŠALICU?
DA. A SAD, POMOZI MI DA SPREMIM VEČERU... RAZGOVOR ĆEMO NASTAVITI UZ JELO.
KAKVE SU TVOJE VEZE SA OVOM DEVOJČICOM? JESI LI JOJ ROĐAKA ILI...
NISAM JOJ ROĐAKA...
...DA VODIM BRIGU O SIROČIĆIMA KOJE SU NAPUSTILI RODITELJI KOJI SU IH BILI USVOJILI... SUPROTNO ONOM ŠTO SE VERUJE, SVA USVOJENJA NE DAJU ZADOVOLJAVAJUĆE REZULTATE.

BEA JE TAKAV SLUČAJ I OSTAVILA SU JE VEĆ TRI BRAČNA PARA.
RAZUMEM... POVREMENO JE TEBI POVERENA...
HMM...
VEŠTICA... ŠTO MU GROMOVA! U KAKVO SAM JA TO MESTO DOSPEO?
IAKO NEKA MOJA PROŠLA ISKUSTVA TREBA DA ME NAVEDU DA BUDEM OPREZAN, SVE OVO MI IZGLEDA NEVEROVATNO!
VEČERA JE PROTEKLA MIRNO...

ZATIM...
SVE SAM POJELA!
BRAVO! SAD MOŽEŠ NA SPAVANJE.
HOĆU SAMO DA MI ISPRIČAŠ NEKU LEPU PRIČU.
ZA TO ĆE SE POTRUDITI „TETKA DIJANA". SALI MORA DA PRIČA SA MARTIJEM.
ŠTA VAS DVOJE ČEKATE, ZAŠTO SE NE VENČATE?... NISTE BAŠ MLADI, NAROČITO ON...
POČINJEM DA SHVATAM ZAŠTO OVU MALU SVI MRZE.
OPROSTITE JOJ. ZNATE KAKO SU DECA DRSKA. KAŽU VAM ISTINU U LICE BEZ IMALO DIPLOMATIJE...
HMM... POTRESEN SAM OVOM TVOJOM TVRDNJOM, NAROČITO ONIM DELOM GDE GOVORIŠ O „ISTINI"...
POMOĆI ĆU TI DA RASPREMIŠ. KAO ŠTO SI VEĆ MOGLA ZAKLJUČITI, JA SAM OKORELI NEŽENJA, PA SAM SPRETAN U DOMAĆIM POSLOVIMA.
ZA TO VREME ĆEŠ MI OBJASNITI ZAŠTO SU OVOJ DEVOJČICI PRILEPILI ETIKETU „VEŠTICE"...
NIŠTA TI NEĆU OBJASNITI.

URADIĆU NEŠTO BOLJE. SUTRA ĆU TE UPOZNATI SA POSLEDNJIM PAROM KOJI JU JE BIO USVOJIO... TAKO ĆEŠ MNOGO BOLJE PROCENITI SITUACIJU NEGO DA TI JE JA OPISUJEM...
...A SAD, HAJDEMO I MI NA SPAVANJE... DANAS SAM IMALA TEŽAK DAN I POTREBAN MI JE ODMOR.
OVA SALI, JE BAŠ ČUDNA ŽENA...
...KAO STVORENA DA ČOVEKA DRŽI U NEIZVESNOSTI.
RGHRR! MHHGG...
ĐAVO?
KRAK
U PRAVU SI, OVA KIŠA JE ZAISTA NEUMOLJIVA.

NEKOLIKO ČASOVA KASNIJE...
POŽURITE, VAS DVOJICA... NEMOJMO GUBITI VREME!
LAKO JE TEBI GOVORITI... OVA BOMBA JE TEŠKA ČITAVU TONU.
KAD BI BAR KIŠA PRESTALA!
POČNITE DA ODVIJATE CEVI!
UFF!

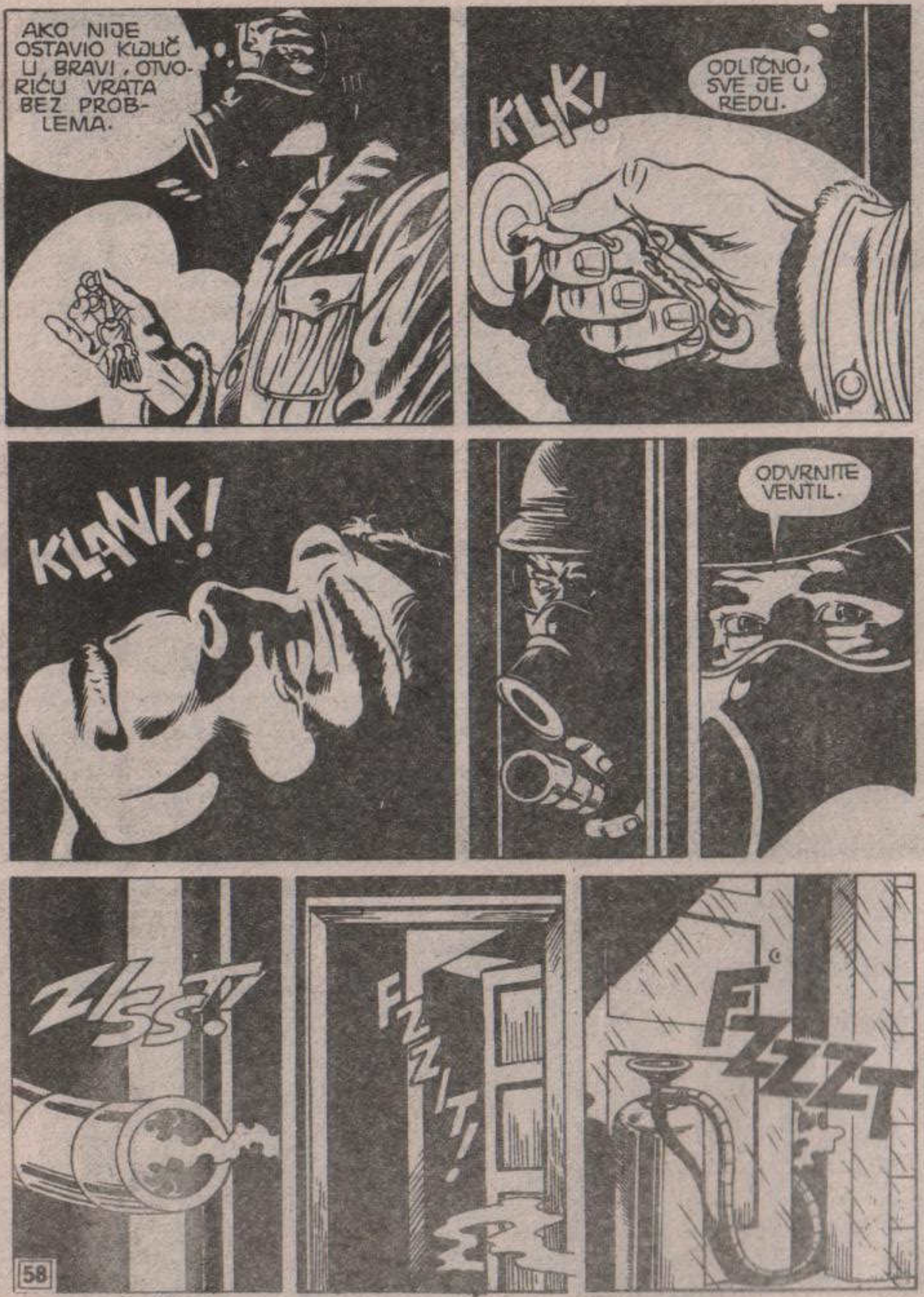
AKO NIJE OSTAVIO KLJUČ U BRAVI, OTVORIĆU VRATA BEZ PROBLEMA.
KLIK!
ODLIČNO, SVE JE U REDU.
KLANK!
ODVRNITE VENTIL.
ZISST!
FZZIT!
FZZZT

MMM...
!
RGHRRR!
HMG... RGHRR...
MMM... PUSTI ME DA SPAVAM, DIJANA! SUTRA MORAM DOVRŠITI ČLANAK, PA TREBA DA SE ISPAVAM...
HMGR!
OOH!

JAVO! ŠTA TI JE ... HEJ! OVO JE MIRIS ETERA ... ETIL ETERA...
MMGHH...!
GOSTI SU U DNEVNOJ SOBI... SAD USTAJU.
JAVO, JA... NE VERUJEM DA SAM U STANJU DA OSTANEM...
RGHRRR!...
...NA NOGAMA...
GAS JE DELOVAO, UĐIMO!

ALI KADA SU SE ULJEZI PRIBLIŽILI NEANDERTALCU...
RRAARRRRGGHH!
!
ŠTA JE OVO?
OUH!
AHH!
ZVIIIZ
RRAARRGGHHH!
A OTKUD SE STVORIO OVAJ GORILA?
DA SE NISI MAKAO, PRIJATELJU! DUBOKO UDAHNI I ZASPI JER, U PROTIVNOM...
RGH!..
...RAHRRR
PROKLETSTVO!
SKRASH!
BANG!

AARRGG!
RRAARRGGH!
NE... NIJE LJUDSKO BIĆE!
UHVATIO SAM GA!
ČVRSTO GA DRŽI!
!?....
RRAARRGGHHH!
?
RRAARRGGHHH!!!

AAAH!
A SAD, HAJDEMO! SVE OVO NIJE BILO PREDVIĐENO! HAJDEMO!
ARRRGCH!
BRZO! NAPOLJE...
BEŽIMO!
HMG...
SAD JE I JAVA POČEO DA OSEĆA DEJSTVO ETERA...
OURGH!...

ZA TO VREME...
MRŽNJA...
TOLIKA MRŽNJA...
...SUVIŠE...
THUD
THUD
THUD
THUD
KRAŠ!
...MRŽNJE!

SLEDEĆEG JUTRA...
HMM...
TEŠKE GLAVE I POMALO OŠAMUĆEN, DETEKTIV NEMOGUĆEG SE PODIGAO SA DIVANA, PA...
JAVO...
JA...UH...STRAŠNO ME BOLI GLAVA...
SADA SE SEĆAM! ONI LJUDI SA GAS-MASKAMA!
BEA!

SBAM!
MARTI! ŠTA...?!
?!
BEA! SREĆA, JOŠ SI TU!
NARAVNO DA SAM... A GDE BIH DRUGDE MOGLA BITI...
MARTI... ŠTA SE TO, KOG VRAGA, DOGAĐA?
OTMIČARI...ONI O KOJIMA SI GOVORILA! NOĆAS SU UŠLI OVAMO...
TRENUTAK, MARTI!

BEA, IDI U KUPATILO DA SE UMIJEŠ!
NE HOĆU DA OSTANEM I ČUJEM.
TO JE PRIČA SAMO ZA ODRASLE, TI BI SE DOSAĐIVALA...
UFF!
U PRAVU SI, SALI...BOLJE DA ONA O TOME NIŠTA NE SAZNA...
NIŠTA NE SAZNA? A ŠTA SE DOGODILO, MARTI?
DOGODILO SE TO DA SMO NOĆAS SVI **USPAVANI** GASOM KOJI SU PUSTILI NEKI TIPOVI SA **GASMASKAMA** NA LICU.
MORA DA JE JAVA SMOGAO SNAGE DA IH IZBACI...SREĆOM, OTIŠLI SU PRAZNIH RUKU.
ZATIM SE I JAVA SRUŠIO... TEK SADA DOLAZI K SEBI...

OH KAKVI MIŠIĆI... ČESTITAM!
MMMGH...
IDEM DA OPEREM RUKE... VIDIMO SE KASNIJE.
MGHH...
MISLIM DA TI MNOGO DUGUJEMO, STARI MOJ.
JEZIKOM GLUVONEMIH, JAVA JE ISPRIČAO ŠTA SE DOGODILO PROŠLE NOĆI...
MGGH... RRGH...
...MARTI JE TO PREVODIO PRISUTNIMA.
...NA KRAJU SU SE POVUKLI PODVUČENA REPA!
...ZATIM JE I JAVA PODLEGAO UTICAJU GASA...
HEJ! POGLEDAJTE OVO!

TOLIKO NAS JE PRIČA ZAINTERESOVALA DA NISMO NI PRIMETILI OVAJ POLOMLJENI DEO NAMEŠTAJA... MEĐUTIM, TI TAJANSTVENI ULJEZI NISU ULAZILI U OVU SOBU.
ZNAŠ LI TI NEŠTO O TOME, JAVO?
MGGH...
IZGLEDA DA NE ZNA! MISLIM DA ĆE BITI NEOPHODNO DA OBAVESTIMO VLASTI.
NE. BORIMO SE PROTIV UTICAJNIH OSOBA, MEĐU KOJIMA SU I VELIKE ZVERKE IZ POLICIJE.
OVO TREBA SAMI DA RAZREŠIMO, BEZ UPLITANJA STRANIH LICA, MARTI.
RGGGH!

ZA TO VREME U SALI ZA SASTANKE OPŠTINE U KLERMONTU.
...NA ŽALOST, NASTUPILE SU NEPRILIKE, PRIJATELJI... MEĐUTIM, UČINIĆEMO I NEMOGUĆE I RAZREŠITI SITUACIJU.
„UČINIĆEMO I NEMOGUĆE"... PIH! DOSADILO NAM JE VEĆ DA STALNO SLUŠAMO ISTE REČI... ZA TO VREME ONA CRNKINJA VRŠLJA KAKO JOJ SE PROHTE...
HMMM... HOĆU DA TE PODSETIM DA, PORED GOSPOĐICE VITMAN, MORAMO MOTRITI I NA MALU VEŠTICU...
ONA JE UBILA STIVA I NILA!... IZGLEDA DA SU NJENE MOĆI NEOGRANIČENE...
STIV... NIL...

...KOLIKO NJIH ĆE JOŠ POSTATI ŽRTVE KANDŽI TE ZVERI ŽEDNE KRVI?
NE MOŽEMO VIŠE ČEKATI.
HAJDE DA SPALIMO KUĆU TE CRNKINJE... NADAJMO SE DA ĆE U NJOJ IZGORETI OBE!
SMIRITE SE... I JA SAM GNEVAN, ALI ZNATE I SAMI KAKVIM SE OPASNOSTIMA IZLAŽEMO: AKO ODLUČIMO DA JAVNO NEŠTO PREDUZMEMO, DOĆI ĆEMO U SUKOB SA VLASTIMA.
...TIM PRE ŠTO JE SALI VITMAN POZVALA NEKE SVOJE PRIJATELJE KOJI BI NAS KAO SVEDOCI MOGLI OPASNO TERETITI.
DAJTE MI JOŠ JEDAN DAN, PA VAM SE KUNEM DA ĆE SITUACIJA BITI KONAČNO SREĐENA... I TO U TAJNOSTI!
TAKO ĆE BOLJE BITI, GRADONAČELNIČE... U PROTIVNOM, ZA TO ĆEMO SE SAMI POSTARATI.
U.S.MAIL

U MEĐUVREMENU...
...SA JAVOM U KUĆI, DEVOJKE ĆE BITI BEZBEDNE OD DRUGIH EVENTUALNIH NAPADAČA.
IDEM MALO DA SE PROŠETAM.
HMM... SVE IZGLEDA MIRNO...
LJUDI IDU... SVOJIM PUTEM...
...ZALJUBLJENI...
STANOVNICI IZGLEDAJU UGLAĐENI I MIROLJUBIVI... NE MOGU DA ZAMISLIM DA BI BILI SPREMNI NA SVIREPOSTI PREMA SLABOJ DEČICI...

EVO KUĆE....
STAN POSLEDNJIH BEINIH „RODITELJA"!
DI-DON!
VRATILI SU JE... BEZ SUMNJE ZBOG NEOBIČNOG PONAŠANJA.
KO JE?
DOBAR DAN. JA...
ŠTA OPET HOĆETE?... MALA VIŠE NIJE KOD NAS...
ODLAZITE!
ALI...
SLAM!

ČEKAJTE! ŠALJE ME GOSPOĐICA VITMAN... JA SAM... HM... NJEN KOLEGA.
TOK! TOK!
U TOM SLUČAJU, MOŽETE IĆI... OPROSTITE ŠTO SAM BIO NELJUBAZAN.
IZGLEDATE MI VRLO UZNEMIRENI...
I JESAM. HOĆETE DA RAZGOVARAMO O BEI, ZAR NE?
TAČNO...
U OVOM GRADU SVI SU LUDI! TU DEVOJČICU SMATRAJU NEPRIJATELJEM BROJ JEDAN.
MOŽDA NA TAJ NAČIN POKUŠAVAJU DA ISTERAJU PRAVU OPASNOST.
AH... OVO JE MOJA ŽENA...
DRAGO MI JE, GOSPOĐO... JA SAM MARTI MISTERIJA.

O KAKVOJ TOJ OPASNOSTI GOVORITE, GOSPOĐO?
KLERMONT VEĆ DUGO OSEĆA POSLEDICE U VEZI SA KRIZOM TEKSTILA I OBUĆE, GLAVNIH GRANA NAŠE INDUSTRIJE.
DA. ŽIVOTNI STANDARD GRAĐANA ZNATNO JE OPAO... TO NIJE NIŠTA DRAMATIČNO, ALI JE SITUACIJA IPAK NEPRIJATNA...
A JA SAM MISLIO DA JE PRIVREDNO STANJE MASAČUSETSA IZUZETNO DOBRO...
... U BOSTONU JE SIGURNO TAKO... S RAZVOJEM NOVIH TEHNOLOGIJA I TAKO DALJE... SEM U POLJOPRIVREDNIM OBLASTIMA...
RAZUMEM... I TAKO SU, PO VAMA, NAPADI NA BEU POSLEDICA SOCIJALNE NAPETOSTI... TO MI IPAK NE OBJAŠNJAVA ZAŠTO JE BAŠ ONA IZABRANA KAO META...
...TO BISMO I MI VOLELI DA ZNAMO... BEA JE SASVIM NORMALNO DE...
!
KRAŠ!

STO MU GROMOVA...
TOK!
BIĆE TUČE...
NAPADAJU NAS SAMO ZATO ŠTO SMO VAS PUSTILI U KUĆU.
NARAVNO, NIKO SE NE VIDI. TIPIČAN KUKAVIČKI AKT.
ODLAZIM. NE BIH ŽELEO DA VAM STVORIM NOVE NEPRILIKE. HVALA NA OBAVEŠTENJU...
...I DO VIĐENJA!

PITAM SE DA LI SU OVI MOMCI NEŠTO VIDELI...
OPROSTI, PRIJATELJU...
ŠTA ŽELIŠ, STRANČE?
S OBZIROM DA SAM AMERIKANAC KAO I TI, DA LI BI MI MOGAO REĆI KO JE BACIO KAMEN NA OVU KUĆU?
KAMEN? KAKAV KAMEN? ŠTA SE TO TEBE TIČE?
OVAJ TIP ŽELI DA ZAPOĐENE KAVGU...
HOĆEŠ LI MOJ SAVET? GUBI SE ODAVDE! OVO NIJE MESTO ZA TEBE, BUDALO!

UVREDA ZA UVREDU, PRIJANE!
SHUMP!
OUH!
TI, STRANČE, MORA DA SI LUD!
...SAD ĆEMO TE RASKOMADATI!
SAD VIŠE NEĆETE NIŠTA...
HEJ!
...GUBITE SE KUĆI, AKO NE ŽELITE GORE DA PROĐETE!
OH-OH! NAŠ VRLI GRADONAČELNIK, GORDI PREDSTAVNIK ZAKONA I REDA!
VROOOM!
ZAHVALJUJEM VAM NA INTERVENCIJI.
HMM...
S-CU 882

NEŠTO BIH VAS PITAO. GLEDAO SAM VAS NA TELEVIZIJI. VI STE NOVINAR ILI NEŠTO SLIČNO?
JA SAM VAM „NEŠTO SLIČNO”. ZOVEM SE MARTI MISTERIJA I, KAKO MI SAMO IME KAŽE, BAVIM SE ZAGONETKAMA I MISTERIJAMA.
A, SAD SE SEĆAM: „MISTERIJINE MISTERIJE”. ZNAČI, DOŠLI STE OVAMO ZBOG MALE...
TO JE NEPRIJATAN SLUČAJ. NADAM SE DA NEĆETE DOVESTI SVOJU EKIPU?
OLD CROW
A ZAŠTO DA NE! ČINI MI SE ODLIČNA IDEJA...
„ČITAV GRAD PROTIV DEVOJČICE OD DESET GODINA”... TEMA SVAKAKO UZBUDLJIVA.
SVAKAKO, MISTERIJA...
ALI, NA ŽALOST, U OVOM SLUČAJU, PRAVITI SENZACIJU BILO BI VELIKA GREŠKA...
...ZATO ŠTO BISTE GLEDAOCIMA MORALI REĆI DA JE DEVOJČICA, DO KOJE VAM JE TOLIKO STALO, UBICA!

UBICA?
...SVE SAM PREDUZEO DA STVAR **ZATAŠKAM**. STOGA, GLEDAJTE DA SVE TO NE UPROPASTITE... DO VIĐENJA!
ČEKAJTE! A GDE SE ZLOČIN DOGODIO?
U ŠKOLI... ALI NEMOJTE ZABADATI NOS U TO, I VRATITE SE U NJUJORK. BIĆE BOLJE ZA SVE.
EVO TE BITANGE... DOĐE MI DA GA...
NE PRAVI GLUPOSTI, MARK!
IMAJ NA UMU ŠTA JE GRADONAČELNIK REKAO NA SKUPU... NE SMEMO SUVIŠE SKRETATI PAŽNJU.

U KUĆI SALI VITMAN...
SIGURNA SI DA ŽELIŠ DA OSTANEŠ SA BEOM?
DA. A, OSIM TOGA, I JAVA ĆE MI POMOĆI. NJIH DVOJE SE DOBRO SLAŽU.
TREBA DA OBAVIM RUTINSKU POSETU DECI I HENDIKEPIRANIMA... DOK VI NISTE DOŠLI, NISAM IMALA NI TRENUTKA PREDAHA.
PREDLAŽEM DA VAS DVE DOĐETE K MENI U NJUJORK DOK SE SITUACIJA NE STIŠA.
NE MOGU DA POVEDEM BEU... TREBALO BI DA JE OSTAVIM SVOJOJ POMOĆNICI ILI, ŠTO JE JOŠ GORE, PREDAM SUDU...
...TAKO DA MI NIŠTA NE VREDI DA ODEM ODAVDE...
RAZUMEM.
PONEKAD UVIĐAM DA JA OVAJ SVOJ POZIV SMATRAM **HOBIJEM**... DOK SE SALI SVA PREDALA POSLU.

U ŠKOLI...
ODMOR JE DESET MINUTA. SAMO NEMOJTE SUVIŠE GALAMITI.
HOĆEMO LI SE IGRATI ŽMURKE?
HOĆEMO.
I JA ĆU DA SE IGRAM.
BROJIM DO DESET, A ONDA ĆU VAS TRAŽITI.
SAKRIJMO SE.
OVDE NEĆE MOĆI DA ME PRONAĐE.
EVO ŠKOLE...

SAD SAM TE PRONAŠAO.
MOGU LI NEŠTO DA TE PITAM?
PSST!
A-AH! VIDEO SAM TE!
HM... NEŠTO SAM POKVARIO, JE LI TAKO?
ZBOG TEBE ME JE PRONAŠAO...
...ŠTA HOĆEŠ OD MENE?
POZNAJEŠ LI TI DEVOJČICU KOJA SE ZOVE BEA?
NARAVNO DA JE POZNAJEM...

RANIJE JE BILA U MOM RAZREDU...
I...BILA TI JE SIMPATIČNA?
NIJE! SVIMA JE BILA ANTIPATIČNA! BILA JE RĐAVA!
„JEDNOM JOJ NISMO DOZVOLILI DA SE IGRA SA NAMA...“
...VEĆ SMO OBRAZOVALI EKIPU, NEMA VIŠE MESTA!
NIJE ISTINA... SAMO NE ŽELITE DA SE IGRAM SA VAMA!
„...STAJALA JE GLEDAJUĆI NAS KAO DA ŽELI DA NAS UBIJE!“
TO MI NE IZGLEDA TAKO STRAŠNO.
ALI ONA STVARNO UBIJA LJUDE!
84

GUBI SE ODAVDE!... KAD NAS TAKO GLEDAŠ, NE MOŽEMO DA SE IGRAMO!
TAKO JE!
ZAR NE MOGU NI DA STOJIM OVDE?
NE MOŽEŠ... TI DONOSIŠ NESREĆU!
JASNO?
TAKO! ISTUCI JE!
!
STUND!
BILA SI NEVALJALA, ZNAŠ LI TI TO?
85

DA... HAJDE POKAŽI MI, IMAŠ LI TRI ČISTE!
SAD ĆU TI JA PO-KAZATI!
DAJ MI TVOJE OČI...
GUBI SE...
SHWOOOOOOŠ!!
ALI...
?
...ODLAZI!
UPOMOĆ! HOĆU DO...

...LEEE!
THUMP!
UBILA SI GA... UBILA SI GA!
JA... NISAM HTE-LA. ŽAO MI JE...
UBICE! VEŠTICE!... TREBALO BI ŽIVU DA TE SPALE!
JA... NI-SAM...

ŠTA RADIŠ OVDE, LIZI? ZAR NISI ČULA ZVONO?
ODMAH DOLAZIM... OVAJ GOSPODIN ME JE ZADRŽAO.
DA TI SE TO NIJE VIŠE DESILO! ZABRANILA SAM VAM DA SE UDALJAVATE VAN DVORIŠTA!
U REDU!
NEMOJTE GRDITI MALU... SVEMU SAM JA KRIV...
HMM... ČULA SAM POSLEDNJI DEO ONOGA ŠTO VAM JE MALA ISPRIČALA...
...TO JE POMALO NEVEROVATNA PRIČA.

DA. MALA IMA BUJNU MAŠTU, I SVE JE IZMISLILA... U STVARI, SMRT JADNE MERI BILA JE SAMO NESREĆAN SLUČAJ.
DA. ALI...
OPROSTITE. MORAM DA SE VRATIM U UČIONICU...
...NE MOGU DECU OSTAVITI SAMU.
SALI JE U PRAVU...
...STANOVNICI KLERMONTA IZBEGAVAJU RAZGOVOR. S DRUGE STRANE, BEIN POLOŽAJ IZGLEDA STVARNO ZABRINJAVAJUĆI.
UH? KO JE OVAJ LUDAK KOJI...
VROAVV

...SALI!
KAO DA JE...
...NEKO JURI!
NE SMEJU ME STIĆI... NE SMEJU!
MALOČAS SAM USPELA DA IH IZBEGNEM...

"... KADA SU ME ČEKALI PORED AUTA..."
VIDIMO SE PONOVO ZA NEDELJU DANA, GOSPOĐO... AKO VAM NEŠTO ZATREBA, TELEFONIRAJTE MI.
DOLAZI...
DOBRO...
?
...UHVATIMO JE!
OVOGA PUTA NEMA PREISTORIJSKOG ČUDOVIŠTA DA NAS ZAUSTAVI!
ŠTA ŽELITE?
DA TE POVEDEMO!
PUSTITE ME!

STOJ!
STOJ KAD TI KAŽEM!
UH!
THUMP!
OTVORI!
MORAM SMESTA KRENUTI!
AKO JOJ DOZVOLIMO DA NAM UMAKNE, ŠEF ĆE NAM ODRUBITI GIAVE!
VROOM
SKORO SU ME STIGLI... A DALA SAM GAS DO DASKE!

NASTOJE DA MI PRESEKU PUT!
SKREEK!
BITANGE!
THUMP!
AAHHH!
STOK!
UDARIĆU U ZID!

ZA DLAKU!
SKREEK
KRAŠ!
MORAM IZAĆI. U PROTIV-NOM...
KLANG
VROUM!
THUMP

TI OSTANI ZA VOLA-NOM!
SKREK!
OVOGA PUTA NEĆEŠ NAM UMAĆI!
BRZO! UVUCI JE U AUTO!
ŠLJAP!
AHH!
NE...
...NEĆUUU!

DRAGI ČITAOCI,

MARTI MISTERIJA

VAS ČEKA ZA MESEC DANA
NA REDU JE

BOŽIĆNA PRIČA

Božićna je noć, svi bi trebalo da budu bolji i srećniji nego obično. Međutim, čudni »pokion« pretvoriće veče slavija u veče nedoumice. Nemojte propustiti sledeću epizodu

MARTIJA MISTERIJE

BOŽIĆNA PRIČA

YU ISSN 0353-1260

9 770353 126078